

CORREO ARGENTINO
TARIFA REDUCIDA
CONCESION 348

EL MENTOR

APARECE LOS SABADOS
POR SU IMPRENTA
TIENE EDITOR
RESPONSABLE

Periodico Independiente

Defensor de los intereses de la Region

Fundado el 4 de Febrero de 1922

Biblioteca Nacional
Seccion Periodicos
Mexico 564
B. Aires



Dr. JOSÉ DIAMANT
Médico Cirujano
Atiende todos los días a toda hora de la
Municipalidad
Teléfono No. 4
Choele-Choele F. C. S.

Dr. RODOLFO N. ZABALA
Médico Cirujano
Graduado en la Facultad de Ciencias Médicas de la Universidad de Buenos Aires
En breve instalará su consultorio en Choele-Choel
Atiende de la Casa Batawick
Actualmente atiende a domicilio
Hotel Argentino Teléfono 11
Ch. Choel

DR. P. R. PUIG
Con consultorio PERMANENTE en Luis Beltrán
ATIENDE EN LAMARQUE
Los Martes y Sábados de 11 a 12 horas
Teléfono No. 13
Luis Beltrán - Col. Choele Choel

Max Bunge
ESCRIBANO
Teléfonos Nos. 20 y 21
Choele-Choel - Rio Negro

ESTER CRESTO DE PEREZ
PARTERA
EMBARAZOS - PARTOS Y CASOS URGENTES
Frente a la Comisaria
Choele-Choel F. C. Sud

IXTO B. GORRORO ARANO
CONTABILIDAD, BALANZES Y CORRESPONDENCIA
Reside en Buenos Aires
Choele-Choel F. C. S. (Rio Negro)

DR. SALOMON MUTCHINICK
MEDICO CIRUJANO
Consultas en Luis Beltrán todos los días por la tarde en la casa Bentolita
CHOELE-CHOEL TELÉFONO N.º 12 F. C. S.

La cosecha de la pera Williams y perspectivas de su comercialización

El día 12 del corriente se autorizó en el valle del Rio Negro y Neuquén la certificación de pera Williams, con destino a la exportación por haber comprobado los técnicos del Ministerio de Agricultura, después de numerosas observaciones realizadas en las distintas localidades del valle, que había un porcentaje suficiente en condiciones de madurez comercial para iniciar la cosecha de la misma.

En galpones y enramadas se realiza un trabajo eficiente para mantener un buen standard de clasificación, no obstante existir mucha fruta deformada a causa de las heladas, que es eliminada de los grados de selección que se trabajan para exportación.

El menor volumen de fruta que hay este año permite realizar la recolección en mejores condiciones de madurez, sin los apresuramientos que impone una cosecha normal.

Las perspectivas que existen para la colocación de la pera Williams son alentadoras. Se tiene conocimiento que a fines de este mes zarpará el vapor Reef de la Flota Mercante Nacional con destino al puerto de Nueva York llevando peras argentinas para aquel mercado. Hay alguna incertidumbre sobre si podrá reunirse para esa fecha el volumen de fruta que requiere la exportación, dada la gran merma en la cosecha de este año. La exportación a Nueva York y Brasil favorecerá indirectamente la colocación de la fruta de plaza y notificará el mercado, por lo cual no es venturoso esperar precios remuneradores para la mejor de nuestras peras.

Las clases serán dictadas por maestros y miembros del foro de Roca y conforme al nuevo ciclo aprobado. El día 10 del actual se inició la inscripción de alumnos, habiendo sido fijado para las solicitudes de inscripción el horario siguiente: todos los días de 20 a 21 horas en el local de la Biblioteca Popular "Julio A. Roca", calle Sarmiento No. 460.

POR UNA MEJOR ALIMENTACION DEL PUEBLO

Organiza el Instituto Nacional de la Nutrición cursos para maestros primarios

Con el propósito de extender el conocimiento de la alimentación en los diferentes períodos de la vida, ha organizado el Instituto Nacional de la Nutrición un curso breve dirigido a los maestros primarios de la Capital Federal y a los de toda la República que se encuentren transitivamente en Bs. Aires durante la presente temporada de vacaciones.

Este curso tendrá un carácter eminentemente práctico y la enseñanza estará destinada no sólo a proveer una formación adecuada sino también a dar normas para que cada maestro extienda ese conocimiento dentro de su esfera de acción en la escuela y el hogar.

El programa preparado se desarrollará en nueve clases, cada una de las cuales comprende dos partes, una teórica y otra práctica. En la primera se abarca el estudio de la alimentación en las diferentes etapas y circunstancias de la vida y en la segunda se considera la selección, adquisición, conservación, preparación y distribución de los alimentos y realización de los regímenes de alimentación.

Las clases son dictadas en el aula Lavastier del edificio del Instituto en la calle Córdoba 5120, a partir de 12 del corriente, los días lunes, miércoles y viernes a las 10, finalizando el curso el 30 de este mes.

Para inscribirse bastará solicitarlo personalmente o por escrito, indicando nombre, cargo y la escuela donde se ejerce.

Licenciamiento de conscriptos

El P. E. dictó ayer un decreto, por el cual se prorroga hasta el día 31 de marzo próximo el licenciamiento de conscriptos de la clase 1920, que debían ser licenciados este mes. Esta medida ha sido tomada debido a la actual situación internacional.

Periodismo

La Nueva Era
Ha entrado recientemente a los cuarenta años de vida el periódico "La Nueva Era" que se edita en Patagones.
Publicación que defiende también los intereses de nuestro territorio, su

HECTOR RAMON SALGADO
Martillero Público Nacional
REMATES: Terrenos, casas, semovientes muebles y automóviles
PERITAJES
Luis Beltrán
Rio Negro

labor cumplida durante tantos años le ha hecho merecer muy buen concepto entre el periodismo del sur del país, del que es uno de los órganos más antiguos y bien informados. Actualmente es dirigida con acierto por el Sr. Domingo Solano periodista de reconocidos méritos, a quien hacemos llegar nuestro cordial saludo.

El Atlántico
Con su edición del 10. del actual cumplió un nuevo aniversario de su fundación el diario "El Atlántico" de Bahía Blanca.
Continúa en la 9da. pagina

GRAN PREMIO DEL SUR 1942

El importante certamen automovilístico que se realizará dentro de breves días, ha despertado general expectativa en todo el país.

La primera etapa (Mercedes-Benz) General Pico será largada el 21 del corriente a las 8.01. A las horas 6.01 del día 22, se largará en General Pico la segunda etapa esperándose que los coches empezarán a pasar por Choele-Choel mas o menos a las 10.30 horas de este día.

La Comisión Local nos comunica que con el propósito de anular los virajes se ha hecho una ligera modificación en la ruta, por la cual los coches bajarán por la picada hasta la esquina que ocupa el Sr. Enrique Dames, tomando allí por la calle Adolfo Alsina el camino a Darwin.

RESULTADO DEL SORTEO

El 9 del corriente a las 18 horas se cerraron las inscripciones para el "Gran Premio del Sur 1942" con un total de 60 inscriptos. Procedió de inmediato al sorteo, previa clasificación por grupos, conforme a lo establecido, con el resultado siguiente.

PRIMER GRUPO		
No. 1	Tadeo Taddia	Chevrolet
2	Esteban Fernandez	Ford V. 8
3	Cástulo Hortal	Crysler
4	Domingo Marimon	Ford
5	Pedro Irazués	Chevrolet
6	Manuel Blas Novoa	Ford V. 8
7	Ernesto H. Blanco	Ford V. 8
8	Oscar A. Galvez	Ford V. 8
9	Angel L. Pascuali	Ford Federal
10	Eduardo Pedrazzini	Ford V. 8
11	Oscar A. Cotello	Chevrolet
12	Vicente Garbarino	Ford V. 8
13	Felix C. Heredia	Ford V. 8
14	Boris Afanzenco	Ford V. 8
15	Arturo Kruse	"Zapala"
16	Juan M. Pangio	Chevrolet
17	Rosendo Hernandez	Ford V. 8
18	Daniel Musso	Ford
19	Eusebio Marcilla	Chevrolet
20	Victor Garcia	Ford V. 8
SEGUNDO GRUPO		
No. 21	Andres Fernandez	Ford V. 8
22	Adolfo Perazzo	Ford V. 8
23	"Casualidad"	Ford V. 8
24	Germán L. Piñeiro	Plymouth
25	Jaime B. Ortega	Ford V. 8
26	José B. Lorenzetti	Ford V. 8
27	Juan Barcelo	Ford V. 8
28	Salvador Sama	Chevrolet
29	Juan M. Stefich	Ford V. 8
30	Américo Berta	Fiat
31	Ruben T. Carelli	Chevrolet
32	Baltasar Alaimo	Ford V. 8

Continúa en la 9da. pagina

DR JULIO A. BARROS
DENTISTA - CIRUJANO
Ex dentista del Instituto Municipal de Odontología de la Capital Federal.
ATIENDE EN CHOELE-CHOEL: al lado del Dr. Mutchinik LAMARQUE: jueves por la tarde
LUIS BELTRAN: lunes, miércoles y viernes por la tarde.
Trabajos Generales y especialidad en niños.

BUNGE HNOS. Y CIA REPRESENTANTES

SECCION	AGENTES DE
Maquinarias Agricolas	J. I. Case Co. La Cantábrica
Remedios para fruta	Bayer S. A.
Veterinaria	Little Fisor Ratcliff Ltda.
Heladeras	Siam Di Tella S. A.
Radio	Radio Prieto S. A.
Seguros	La Germano Argentina La Estrella

COMPRA Y VENTA PERMANENTE DE CAMPOS, SOLRES Y HACIENDA EN GENERAL
CHOELE-CHOEL F. C. S.

GRAN PREMIO DEL SUR 1942 RESULTADO DEL SORTEO

Nº. 33	Humberto B. Testi	Santiago Canevaro	Ford
34	Hugo Lanteri		Ford
35	Domingo P. Alcuz		
36	Angel De Rosa	Maximiliano Rubio	Chevrolet
37	Jorge Hall Bononi	Orestes Parducci	Ford V. 8
38	Miguel Vinardell		
39	Jorge Rodrigo Daly	Antonio Perez	Plymouth
40	Pablo Mepies	Ramon Aravena	Ford V. 8
41	Juan M. Marchini	Hernando Gallo	Chevrolet
42	Manuel Montes		Chevrolet
43	Leonardo Pintacola	Juan Villamonte	Ford V. 8
TERCER GRUPO			
Nº. 44	Francisco De Anton	Juan Mallocci	Ford V. 8
45	Francisco A. Zonza	José A. Zonza	Dodge
46	José A. Ochoa	Antonio Manzoni	Chevrolet
47	Alfredo Pian	Julian Gonzalez	Chevrolet
48	José Rosas	Ricardo Montoya	Ford V. 8
49	Eduardo De Lels	José R. Naves	Crysler
50	Alberto Torrientes P.	Fernando Ferrer	Mercury
51	Manuel A. Fresco	Rufino Benegas	Chevrolet
52	Silvestre Ortensi	Andrés Inermeni	Ford V. 8
53	Esteban B. Gutierrez	Luis D. Milanesse	Ford V. 8
54	José A. Petrone	Domingo Lozardo	Ford V. 8
55	M. Urionabarrenechea		
56	Donato Carmona		
57	A. Loides Armanini	Ricardo Carr	Ford V. 8
58	Carlos S. Tomkison	Antonio Evalo	Ford
59	Juan A. Izatorza		
60	Luis F. Gonzalez	Adolfo Eiroa	Ford

CARMEN DELFINA PALACIO

PROFESORA DE
CORTE Y CONFECCION
RECIBE ALUMNAS
Choele-Choele (R. N.) F. C. Sud

De Luis Beltrán

Sociedad Cooperadora Domingo F. Sarmiento

Tertulias

Los días 18 y 25 del corriente esta Sociedad Cooperadora realizará dos tertulias en el salón «Los Dos Chinos.»

Resultado de un sorteo

En el sorteo realizado el día 25 de noviembre p.p.d., por la Sociedad Cooperadora Escolar Domingo F. Sarmiento de esta localidad, resultaron premiados los siguientes números: Primer Premio número 50, con un juego de sogas compuesto por 5 piezas, segundo premio, No. 50 con un peler; tercer premio No. 146, con un peler.

Las personas «graciadas» deberán retirar los premios en casa de la Tesorera señora Mercedes P. de Villegas dentro de los 60 días a contar de esta publicación, de lo contrario éstos pasarán a beneficio de la Cooperadora de la Escuela No. 101.

Noticias de Chile

Nuevo tipo de monedas divisionarias

Santiago 8 (R.E).— El Gobierno dictó un decreto poniendo en vigencia el reglamento de la ley aprobada por el Congreso, autorizando la emisión de un nuevo tipo de moneda divisionaria en reemplazo de la que se encuentra actualmente en circulación. Los cuños de las monedas establecidas por la ley serán las siguientes: anverso de las monedas de \$ 5., 2., y 1.— Busto del general O'Higgins con la leyenda «República de Chile»; el reverso lle-

Farmacia PERALTA

— DE —
CARLOS D. PERALTA

Especialidad en recetas médicas y Análisis

PERFUMERIA FINA

Teléfono N°. 37 Choele-Choele F. C. Sud

Municipalidad

HORARIO
Días hábiles lunes a viernes de
8 a 12 horas
Sábados de: 9 a 12 horas

Juzgado de Paz

HORARIO
Días hábiles lunes a viernes de:
8 a 12 horas
Sábados de 9 a 12 horas

BIBLIOTECA POPULAR NICOLAS AVELLANEDA

HORARIO
Días hábiles:
de 18 a 20
Días feriados de 10 a 12

SE VENDE

Un coche canasta para caballos, con buenos aperos, etc.
Verlo y tratar con Agustín Rodríguez de Cascos
Chacra 20 — Secc. V — Colonia Choele-Choele

TENGO 10 CABALLOS

disponibles para vender
de pecho y silla

Ver y tratar con

Manuel Laurin

Choele-Choele

OLGA Y CLARA BALDA

Corte y confección,
Bordados, flores, especialidad
en ramos de novia
Se reciben alumnas

(Casa Rivaritz)

Choele-Choele

La Flor del Campo

— DE —
JUAN AMADO

Peluquería, Perfumería, Lijertería y Librería

VENTA DE REVISTAS

o-E. GRAFICO-o- o-BILLIKEN-o- o-PARA TI-

A \$ 0 25

ANEXO: «Casa Gavina»

RAMOS GENERALES

Choele-Choele

F. C. S.

EMPRESA DE POMPAS FUNEBRES

de EUGENIO BONARDO

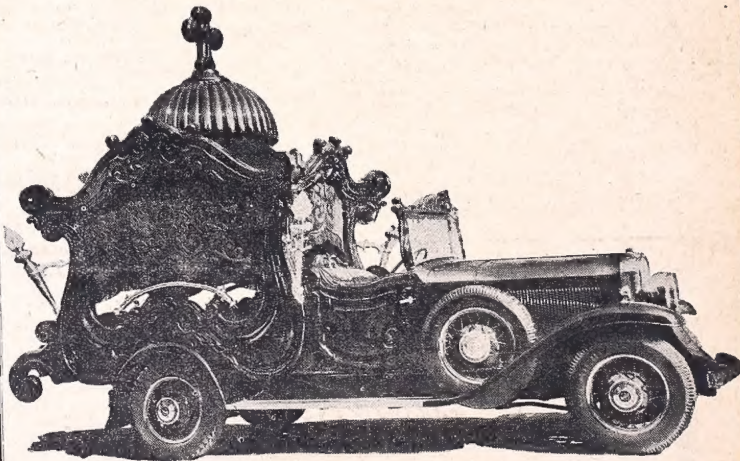

Atiende servicio de auto fúnebre, capilla, etc., en cualquier punto de la zona
PRECIOS REDUCIDOS

Teléfono No. 23

Choele-Choele

F. C. Sud

SECCIÓN KODAK



Farmacia y Droguería "INGLESA"
— DE —
— JOSÉ BRUNO —

Una farmacia seria, de calidad y la más surtida de la zona

Precios sin competencia

Los pedidos por correspondencia, son despachados en el día.

REVELACIONES Y COPIAS

Choele-Choel Teléfono No. 5 F. C. Sud

IMPLEMENTOS AGRICOLAS

Guadañadoras — Rastrillos — Rastras — Arados — Trilladoras — Tractores — Equipos para viñedos, para frutales, y cualquier tipo de maquinarias o herramientas agrícolas encontrará en

BUNGE HNOS. & CIA

CHOELE-CHOEL F. C. S.

EDICTO JUDICIAL

El Dr. Agustín Nores Martínez Juez Letrado del Territorio Nacional de Río Negro con asiento en General Roca, cita por el término de treinta días a herederos y acreedores de **WILLIAM OWEN PARRY** o **GUILLERMO OWEN PARRY**, **DAVID RICARDO PARRY** o **DAVID RICHARD PARRY**, **CHITMAS PARRY** o **CHRISTMAS PARRY**; y **BUDDIG PARRY** o **BUDDUG PARRY**; bajo apercibimiento.

General Poca, diciembre 27 de 1941.

Juan A. Madrazo
Secretario

Gran pic-nic en Pomona

La Sociedad Cooperadora de la escuela local No. 7 está organizando un gran pic-nic para el domingo 8 de febrero próximo; el que, como en años anteriores, se realizará en un pintoresco rincón de este pueblo. Se descuenta que obtendrá mucho éxito

Noticias de Chile.

Viene de la 2da. pagina

especialmente en las actuales circunstancias en que la guerra ha creado el difícil problema de la escasez de transportes marítimos.

Alas para Chile

Santiago 8 (RE).— La colecta propiciada por el Presidente extinto de Chile don Pedro Aguirre Cerda, ha dado un resultado total de cinco millones, de pesos, mas ocho aviones obsequios y veinte campos de aterrizaje en diversos puntos del país.

El Jefe de las fuerzas Aéreas general don Armando Castro entregó un informe al gobierno sobre la mejor inversión de los fondos recolectados.

FUNERALES

† Pedro Galarra (q. e. p. d.) falleció el 21 de enero de 1941. Su esposa Josefa Vda. de Galarra, sus hijos, hijos políticos y demás deudos invitan a sus relaciones al funeral de cabo de año que será realizado en la Capilla de Choele-Choel el miércoles 21 del corriente a las 10.30 horas. Favor que agradecerán.

† Constantino Alvarez (q. e. p. d.) Su esposa Esperanza García de Alvarez, sus hijos, hijos políticos y demás deudos invitan a sus relaciones al funeral de cabo de año que será oficiado en la Capilla de Choele-Choel el lunes 26 del corriente a las 10 horas. Favor que agradecerán.

EDICTO JUDICIAL

Por disposición de S. S. el señor Juez Letrado de General Roca, Dr. Agustín Nores Martínez, se cita, llama y emplaza por el término de treinta días, contados desde la primera publicación del presente, a todos los que se consideren con derecho a los bienes dejados por fallecimiento de don MIGUEL LAHET JUZAN, ya sean como herederos o acreedores, para que dentro de dicho término comparezcan por ante su Juzgado y Secretaría del autorizante, a deducir sus acciones en forma, bajo apercibimiento de lo que hubiera lugar por derecho.

General Roca, Diciembre 6 de 1941.

Juan A. Madrazo
Secretario

CASA "DARWIN"

— RAMOS GENERALES —
— FRUTOS DEL PAIS —

L. MOHEDANO É HIJO

SUCESORES DE MARCIAL MAZORRIAGA

Agente de la nafta y Productos.

ENERGINA DARWIN

NEUMATICOS FIRESTONE

F. C. SUD

Parias . . .

Para "El Mentor"

¡Qué tristeza da, ver, en el lecho donde todos duermen, en el cementerio, esas tumbas solas y vacías, sin cruz y sin nombre, sin flor . . . ¡ni un recuerdo!

Pobres seres, quizás, que pasaron la vida luchando y sufriendo, y jamás ni en palabras ni en obras, sumisos y humildes, á nadie ofendieron.

Y callados, como habían vivido, sin dejar ni rastro, en silencio fueron á la tierra, madre que nos cubre . . . ¡y nadie siquiera fué hasta el cementerio!

Y yo pienso, al mirar esas tumbas, si esas almas, al franquear lo Eterno, ¿no estarán un poquito más alto que aquel señor rico de pomposo entierro?

Al llegar Allá arriba, y sus obras pesar la balanza, de aquel Dios tan recto, ¿hacia donde bajará el platillo? . . . el paria ó el rico, ¿quien tendrá más peso? . . .

Los humildes, seres despreciados que al Destino encaran sonriendo, y en su pecho, que sangra desprecio, corazón doliente se va desahuciando.

Pero hay almas que todos los días cuando elevan sus ruegos al cielo os dedican á vosotros, ¡ parias ! hermosa y fragante, la flor de un recuerdo.

C.

Lamarque, Enero de 1942

Enlace Puig - Otero

En la ciudad de Bahía Blanca se realizó el 15 del actual, el casamiento de la señorita Martha Delia Puig con el Sr. Eusebio Otero, ceremonia que alcanzó destacados relieves. La novia es hija del médico de Luis Beltrán Dr. Pedro R. Puig y su esposa doña Beatriz Pugliese, por lo que cuenta con numerosas relaciones en esta zona, que han llegado a la joven pareja sus plácemes por tan feliz acontecimiento.

Viajeros

—De Cipolletti la señora Hedwid K. de Rosauer.
—Para Buenos Aires el Sr. Conrado Sosa.
—Para Bahía Blanca el Dr. Pedro R. Puig, su esposa doña Beatriz Amanda Pugliese y sus hijos.
—Para las termas de Copahue don Dionisio Giretti y señora.
—De Bahía Blanca el Sr. Domingo Reginato y su hija Noemi.

Continúa en la 4ta. pagina

Peluqueria PAISA
Cesar D'Angelis

Fotografías para Libretas de Enrolamiento
REVELACIONES EN EL DIA
(Frente al "Hotel Argentino"
Choele-Choel

RADIO PRIETO
la última palabra en receptores
20 MESES DE GARANTIA
Escúchelos en su propia casa solicitando una demostración

BUNGE HNOS Y CIA.
Gran variedad de vistosos modelos
EN VENTA A 10, 15 Y 20 MENSUALIDADES
(Para cualquier corriente, acumulador o baterías)

Choele-Choele Tel 21

Se vende

Una trilladora "CASE" tamaño 28 x 46, No. 101.929, con tractor "CASE" 22-40 H. P. No. 45244 y su juego de correas completo.

Tratar con:
EIROS GRIFFITHS

Luis Beltrán Colonia Choele-Choele

Farmacia LAMARQUE
D E
R. ARGENTINO GONZALEZ
DIRECTOR-TECNICO
ESPECIALIDAD EN PREPARACIONES FARMACÉUTICAS
Telefono N.º 7
Lamarque (o) Rio Negro

Casa BAIGUN

TIENDA Y ROPERIA Choele-Choele Tel. No. 30
TIENDA ROPERIA Y ALMACEN
Luis Beltrán Telefono No. 5
Los trajes se reforman a la medida

F. C. Sud

Nuevo horario de trenes desde el 15 de Dbre

Para Buenos Aires		
Martes, jueves y sábados a las		12 hs.
Lunes, miércoles y viernes a las		2.31
Para Neuquen		
Lunes, miércoles y viernes a las		17.06
Miércoles, viernes y domingos a las		3.69

"La Chacra" enseña a emplear bien el dinero y las energías, multiplica la producción, aumenta las ganancias. No crie plantas y animales sin leer "La Chacra", porque pierde el tiempo y el dinero.

ANGEL MEDRANO
SASTRE
Confeción de toda clase de prendas para hombre, tapados y vestidos sastre, para señoras. Se lleva muestrario a domicilio.
(Frente a la Agencia Ford)
CHOELE-HOEL

SOCIALES
Viene de la 2da. pagina

Viajeros
-Para y de General Roca el Sr. Max Bunge
-De Cipolletti el Sr. Juan Rosner con su señora e hijita.
-De Buenos Aires don Alejo Boland con su hijo Andrés.
-Para la Capital Federal el Dr. Raúl Recoondo.

FUNERAL
El miércoles próximo, a las 10.50 horas, se rezará en la Capilla local un funeral, con motivo de cumplirse el primer aniversario del fallecimiento de don Pedro Galarraga.

Periodismo
Viene de la 1ra pagina

"El Atlántico"
Este colega, que ha entrado a los 22 años de vida, ha realizado benéfica labor, distinguiéndose siempre por la mesura y serenidad de sus comentarios y su información amplia y seria, que lo destacan entre el periodismo de la república como uno de sus órganos más cultos.
Con motivo del aniversario publicó una edición extraordinaria en huecograbado, esfuerzo que demuestra su actual progreso en material gráfico.
Complacidos por la nueva etapa que inicia "El Atlántico", saludamos cordialmente a su digno director Sr. José María Pérez Bustos.

CARMEN DELFINA PALACIO
- PROFESORA DE -
CORTE Y CONFECCION
RECIBE ALUMNAS
Choele-Choele (R. N.) F. C. Sud

EL MENTOR

Tarifa de suscripción

Mensual	1.-
Trimestral	3.-
Semestral	5,50
Annual	10.-

Tarifa de Avisos
(Cuatro publicaciones hacen un mes)

El centimetro a columna	0.50
Media página	1.40.-
Una página	75.-

Avisos en primera página se cobrará

TARIFA DOBLE
Solicitadas: Previa censura de la dirección, la línea a columna 0.40

EL AUTOMOVILISTA DICE:
-YO NUNCA ME QUEDO SIN BATERIA...



No importa la zona por donde Vd. viaje, Vd. jamás se quedará "sin batería" y siempre tendrá mayor potencia, aunque instalemos un servicio largo y seguro si su coche lleva una ARGEMO. La General Motors Argentina, S. A., fabrica esta excepcional batería en sus talleres propios instalados con este fin en el país.
Adopte Vd. Argemo y estará seguro de obtener una batería fresca de empuje exacto, con 100% de rendimiento.
Equipe su automóvil con una ARGEMO, le dará un servicio mejor y permanente

ARGEMO
RINDE MAS PORQUE ES MAS FRESCA
Concesionario:
ADOLFO SADLER
CHOELE CHOELE - F. C. S.



EDICTO JUDICIAL

Por disposición del Juez Letrado de General Roca (R. N.) Dr. Agustín Nores Martínez se cita por el término de TREINTA días a herederos y acreedores de DAVID JENKINS bajo apercibimiento.
General Roca, Diciembre 31 de 1941.
Juan A. Madrazo
Secretario

SE VENDEN
los siguientes implementos para chacra

- Una Chata playa, capacidad 3000.- kilos de carga en muy buen estado.
- Un sulky para 3 personas, ruedas de 59 pulg., reforzadas, nuevas, en estado muy bueno.
- Una enfardadora de pasto a motor de 16x18 capacidad 700 fardos de 35 kl. c/u, diario, en estado inmejorable de uso.
- Un filtro para vino, marca Victoria a paste, con capacidad de 20 bordalesas diarias, con lavapasta correspondiente.
- Pasto alfalfa enfardado, de primera calidad a precio conveniente.
- Una guadañadora de 3 1/2 pies de corte, marca MAC KORMIK, con muy poco uso

VER Y TRATAR EN:
"La Valentina" de Enrique Gadano
Chacra 5 Secc. IV
Colonia Choele Choele
F. C. Sud

Establecimiento "LOS ALAMOS"
- D E -
Juan E. Rosauer

VIVEROS EN CHOELE-CHOELE Y CIPOLLETTI
CERA ESTAMPADA DE PRIMERA CALIDAD
18 - 20 láminas por kilo
SOLICITEN PRECIOS DEL DIA
Se recibe cera virgen en cambio
PEDIDOS: Por teléfono: a POMONA, No. 2
Por carta a Castilla de Correo N.º
Cipolletti P. C. Sud